

Medellín

FUTURO

Bienvenidos a la ciudad de Medellín, donde
innovación y creatividad van de la mano



Alcaldía de Medellín

ME DE LLÍN

NUEVAS TECNOLOGÍAS CIUDADES DE RECUPERACIÓN

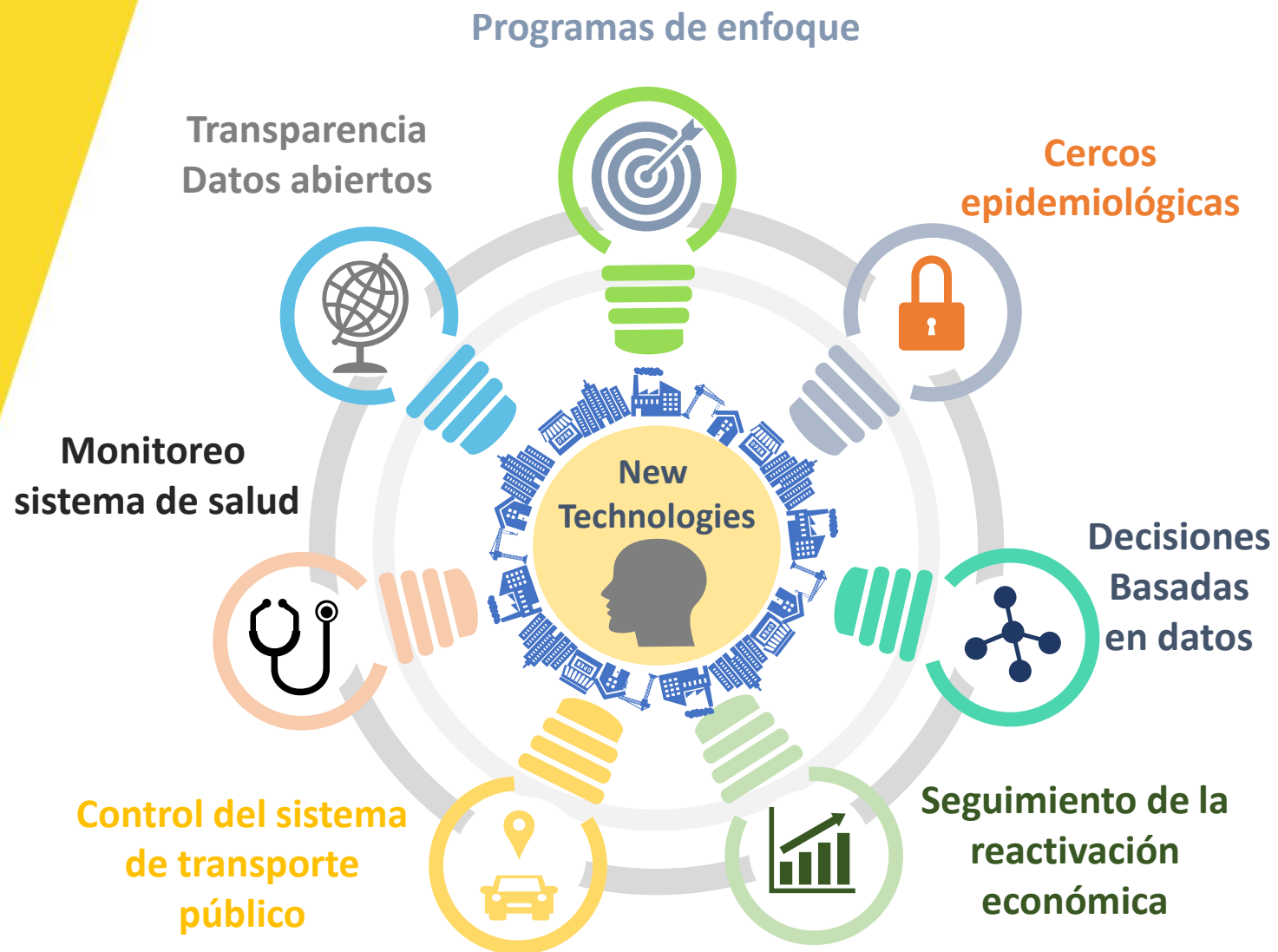

Medellin MeCuida





www.medellin.gov.co

MEDELLIN ME CUIDA

¿Qué es?

Surge como una solución tecnológica institucional que permitió satisfacer la necesidad de brindar beneficios a la población más vulnerable de la ciudad de Medellín y que se ha visto más afectada en el contexto de la contingencia causada por la pandemia del virus COVID-19, pero rápidamente evolucionó hasta convertirse en algo mayor: una línea estratégica del Plan de Desarrollo 2020 - 2023 como respuesta a la reconstrucción social requerida por la ciudad.

Propósito

Bajo el paradigma de los territorios inteligentes, en el Plan de Desarrollo de Medellín 2020 - 2023, la Línea Estratégica Me Cuida de Medellín busca apropiarse de la tecnología e información necesaria para la mejora de la calidad de vida de los habitantes, la recuperación económica post-pandemia y la gestión transparente de los recursos orientados a la prestación de servicios al ciudadano y la entrega de beneficios.



Alcaldía de Medellín

ME
DE
LLÍN

MEDELLÍN ME CUIDA como solución tecnológica

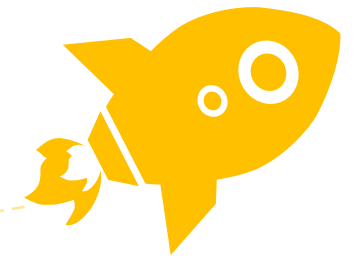

Orientación Ciudadano



Medellin Me Cuida
Empresas

Mmc
Empresas



Medellin Me Cuida
Familias

Mmc
Familias



Autorización
Movilidad



A blue oval icon containing a green map with a blue pushpin and red location markers.



Georeferenciación
Datos



MEDELLÍN ME CUIDA

como solución tecnológica

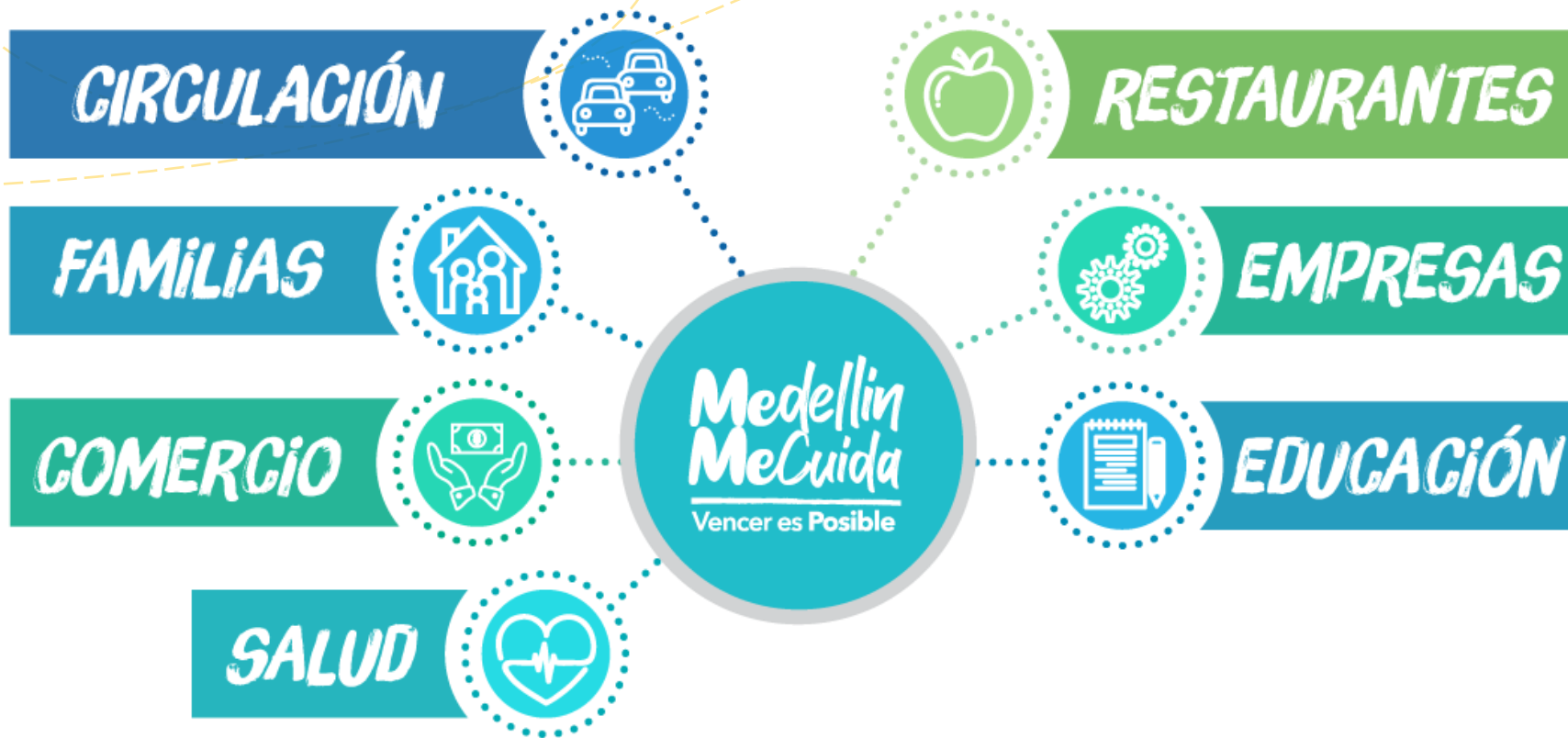
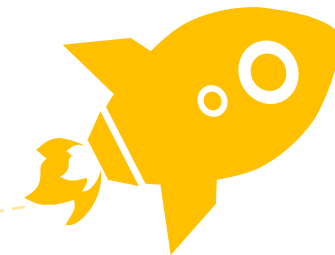

COVID STRATEGY

Llamadas 123

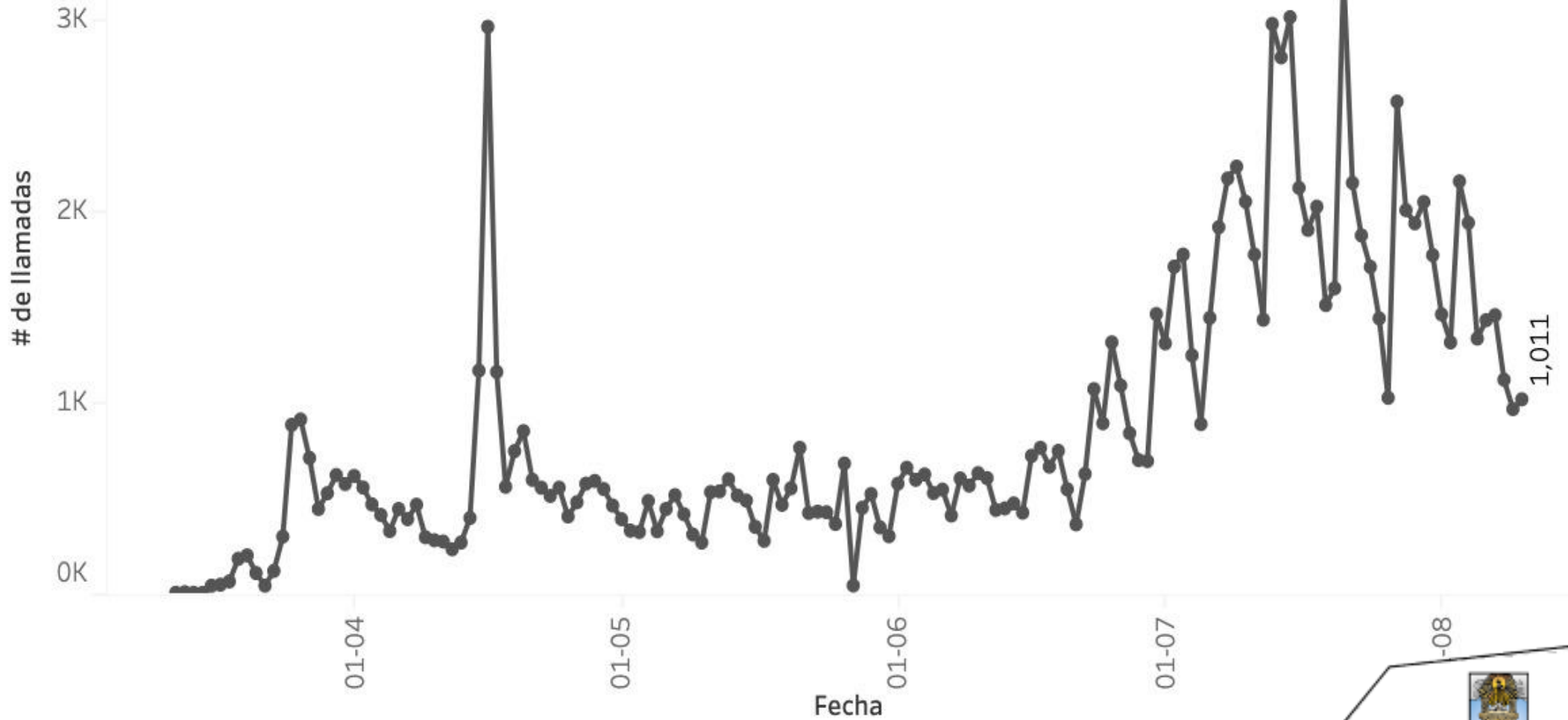

Alcaldía de Medellín

COVID STRATEGY

- Grupos
- Calor

Map navigation controls: pan, home, zoom in, zoom out, location, search, and layers.

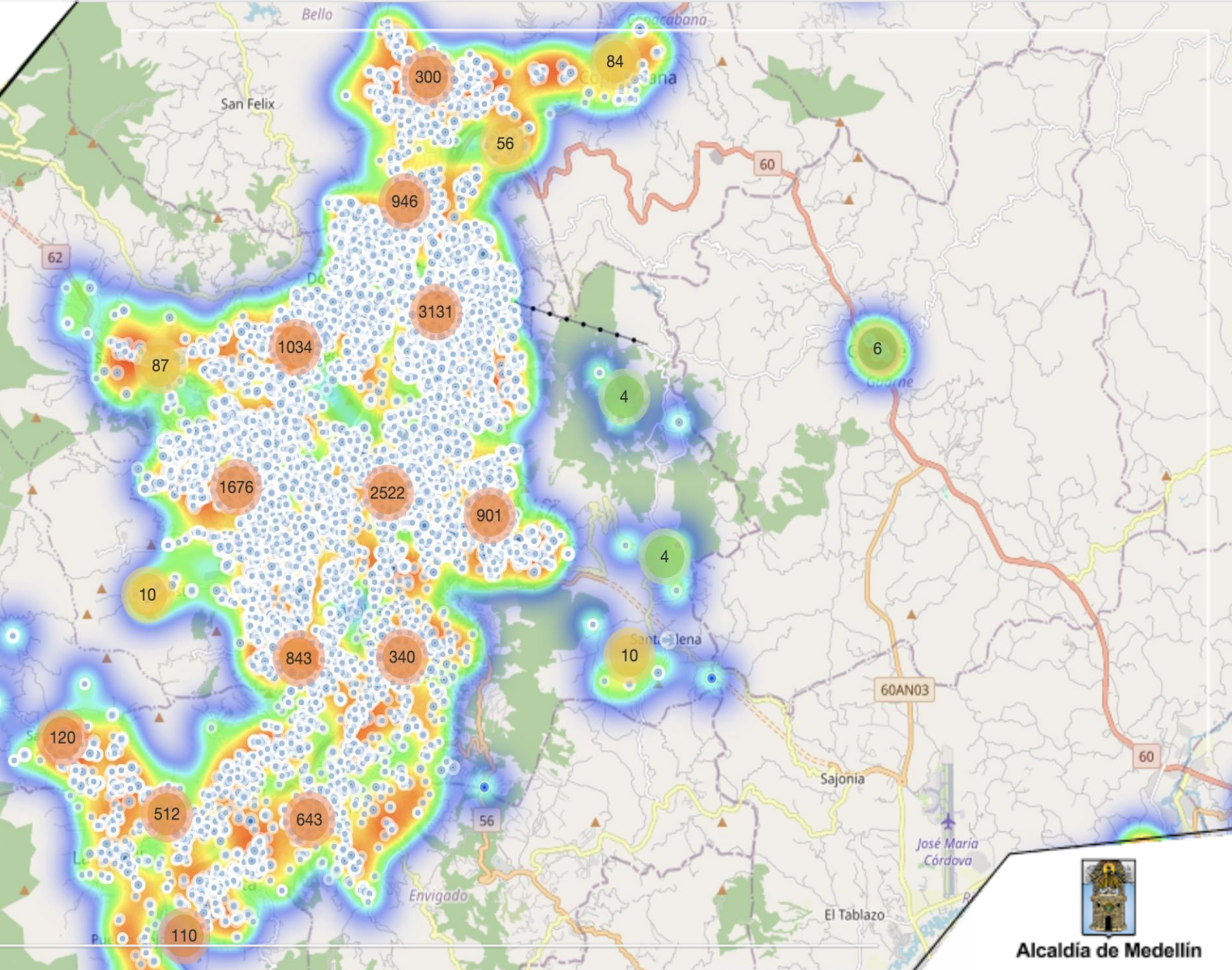
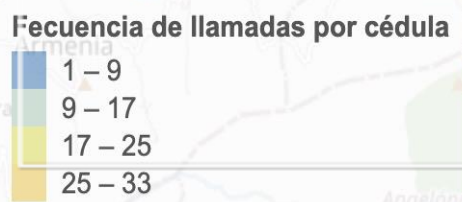

Es importante que leas bien las instrucciones.



Para empezar, ten a la mano tu **FACTURA** de servicios públicos de **EPM**.

En caso de que seas un cliente prepago de **EPM** debes tener a la mano la **TARJETA** y los números de identificación personal de las personas que viven contigo.

Si no tienes la factura o no conoces el número de tu contrato de servicios públicos de **EPM**, ten a la mano el número del medidor. Toda la información que introduzcas estará guardada y protegida. Únicamente la Alcaldía de Medellín tendrá acceso a ella.



Este formulario es para registrar su grupo familiar, para registrar su empresa ir a <https://www.medellin.gov.co/empresasmedellinmecuida>

Responsable

Los campos marcados con (*) son obligatorios

Tipo de Documento *:

Seleccione un tipo de documento

Nro. de identificación *:

Nro. de identificación

Buscar



COMORBILIDADES

- Asma Todo
- Cancer Todo
- Cocinalena Todo
- Colesterol Todo
- Corazon Todo
- Diabetes Todo
- Dialisis Todo
- Enfermedad.. Todo
- Epic Todo
- Esteroides Todo
- Fuma Todo
- Obesidad Todo
- Hipertensión Todo

183.237
Personas registradas



145.841
Familias registradas



¿Hogar con necesidad?



¿Tiene alguna comorbilidad?

- Al menos una
- No comorbilidades

Rol:
Todo

Hogares por comuna

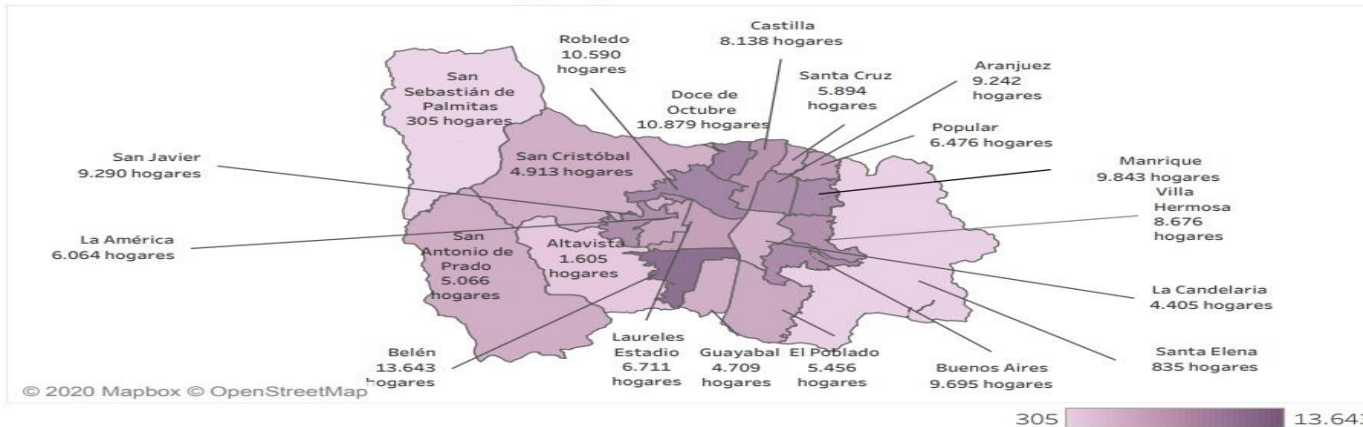

Hogares por barrio

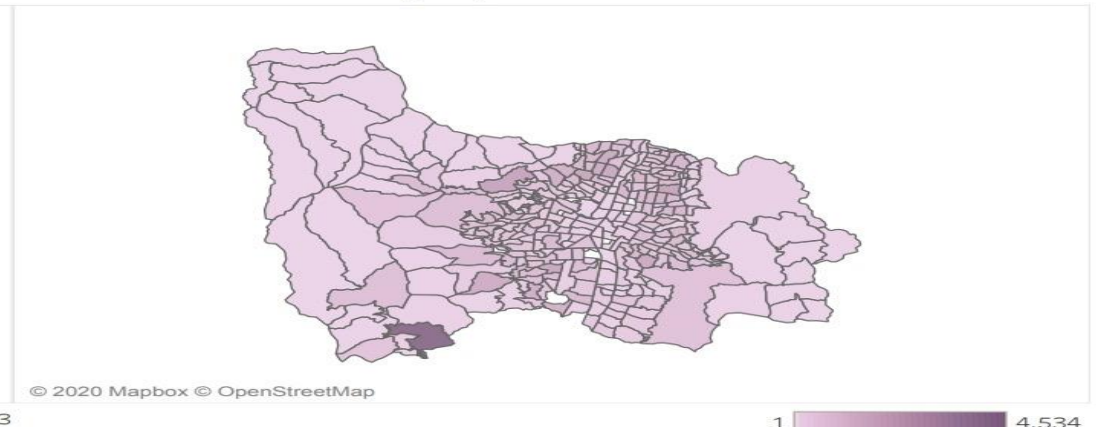

COMORBILIDADES

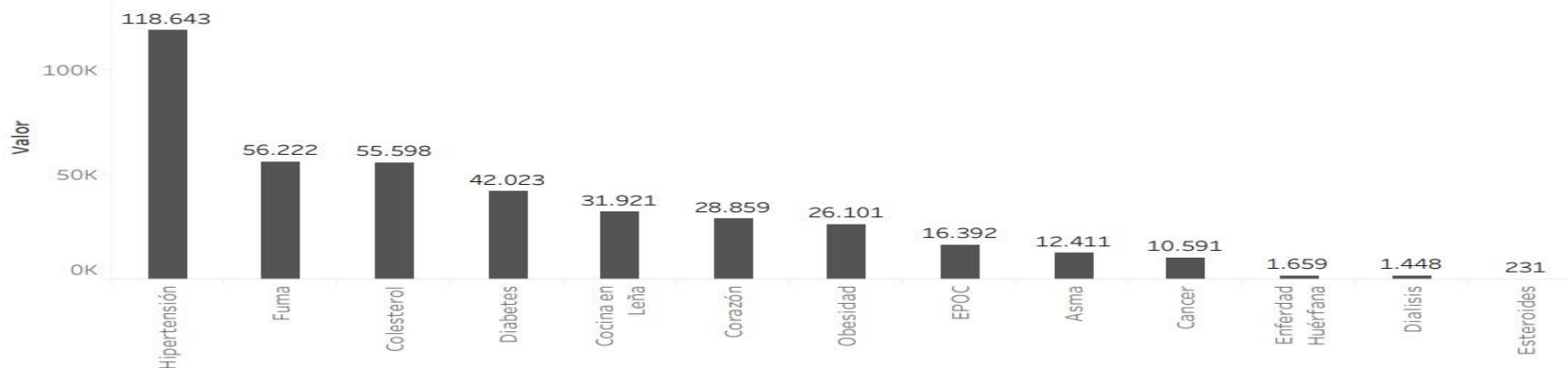

PERSONAS POR EDAD/GRUPO ETÁREO

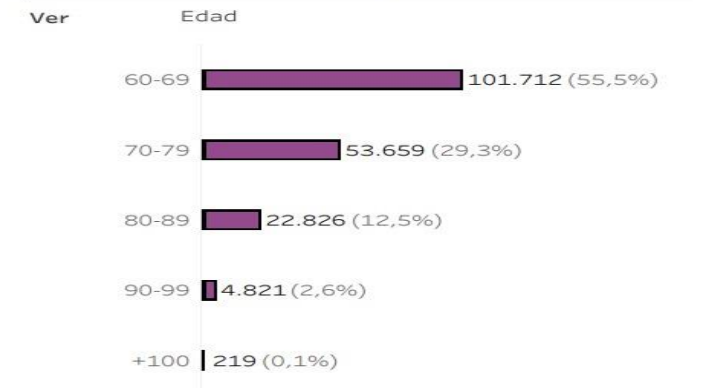

Familias registradas en Medellín Me Cuida beneficiadas **708,428**

Familias registradas en Medellín Me Cuida: **914,683**

Cobertura familias Medellín Me Cuida beneficiadas **77.45%**

Los beneficios incluyen ayudas económicas y en especie.

Entidad Programa Comuna Barrio

Familias beneficiadas por comuna

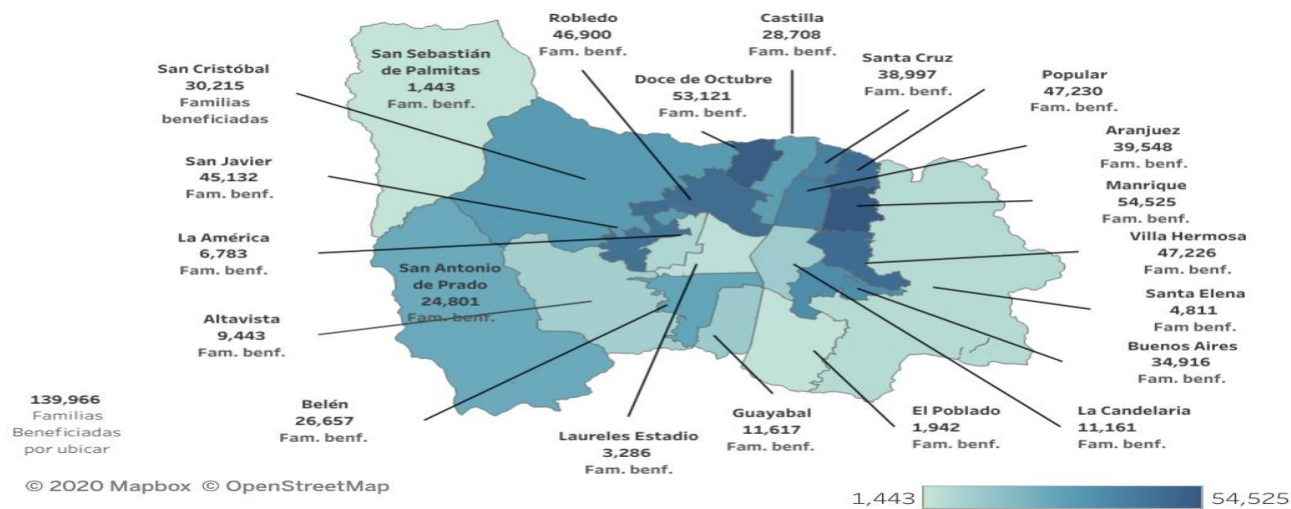

Familias Beneficiadas por Barrio

sobreponer el cursor para ver el nombre y el total de familias beneficiadas

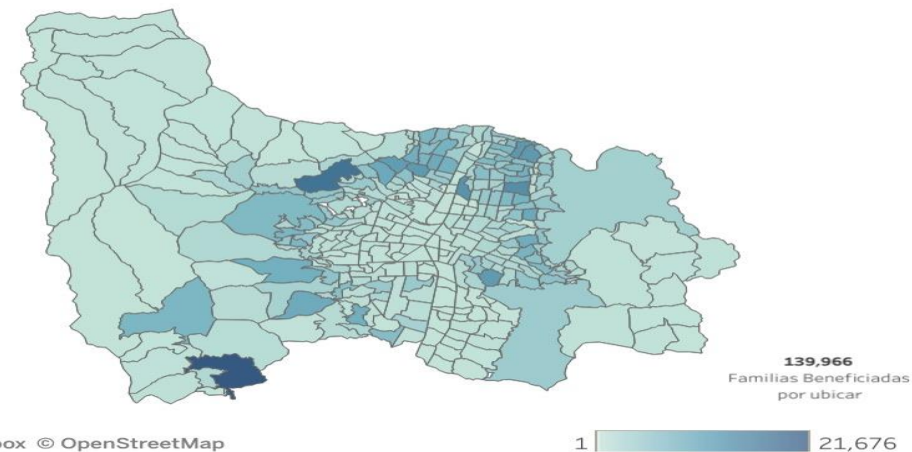

Familias beneficiadas por Entidad

Selecciona una Entidad para ver el detalle las familias beneficiadas por programa*

Familias Beneficiadas por Gobierno Nacional *	377,209	53.25% de las familias han sido beneficiadas por Gobierno Nacional*
Familias Beneficiadas por Alcaldía de Medellín *	258,644	36.51% de las familias han sido beneficiadas por Alcaldía de Medellín*
Familias Beneficiadas por Estrategia Medellín Me Cuida *	302,449	42.69% de las familias han sido beneficiadas por Estrategia Medellín Me Cuida*



Alcaldía de Medellín

COVID-19 MEDELLÍN

Indicadores críticos

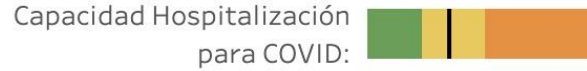

Comunas en alerta: 0

Casos confirmados: **34,393 casos**

Seleccione una comuna para personalizar la información



Fecha de corte: 15 August 2020

Total de casos activos

5,036

▲ 959 Casos Activos Nuevos vs día anterior

1.98 Casos Activos/mil Hab

83.6% Porcentaje de Recuperación (28,754 casos)

1.75% Porcentaje de Letalidad (603 casos)



Histórico de casos

Seleccione una opción:

Nuevos casos por fecha de diagnóstico

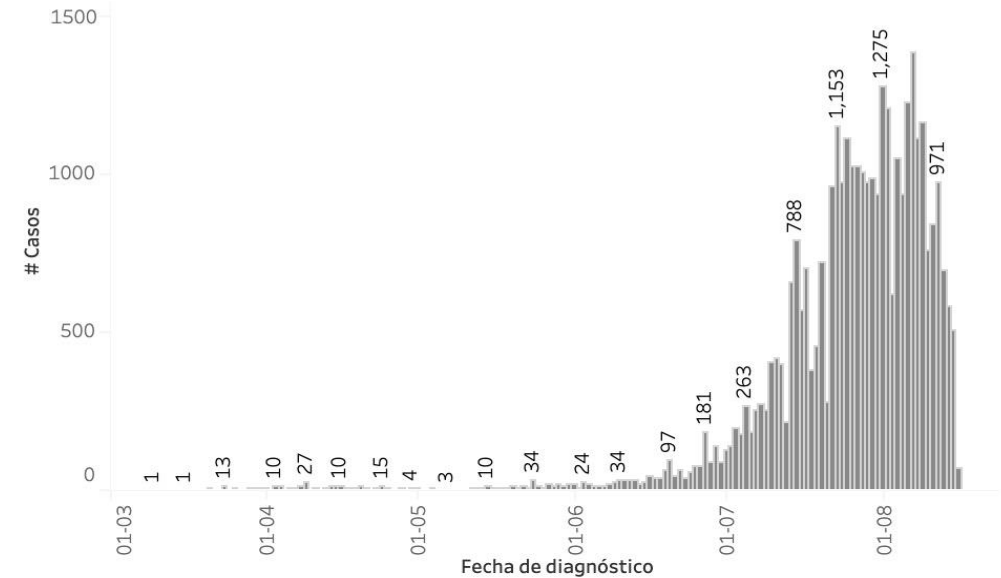

© 2020 Mapbox © OpenStreetMap | Esri

COMUNA

16 07 06 03 09 04 02 08 05 13 01 10 11 15 14 60 80 12 70 90 50 Por U..

Activos **371** 368 363 313 294 278 268 251 230 221 197 190 187 147 140 116 109 99 49 12 0 833

Top Comunas por nuevos casos por mil hab última semana

Comuna	Activos	Activos/mil hab última semana
10 - LA CANDELARIA	190	3.60
02 - SANTA CRUZ	268	3.38
09 - BUENOS AIRES	294	3.28
07 - ROBLEDO	368	2.96
03 - MANRIQUE	313	2.96
08 - VILLA HERMOSA	251	2.69
06 - DOCE DE OCTU..	363	2.63
04 - ARANJUEZ	278	2.60
16 - BELEN	371	2.59
13 - SAN JAVIER	221	2.32

Nuevos casos por mil hab por semana

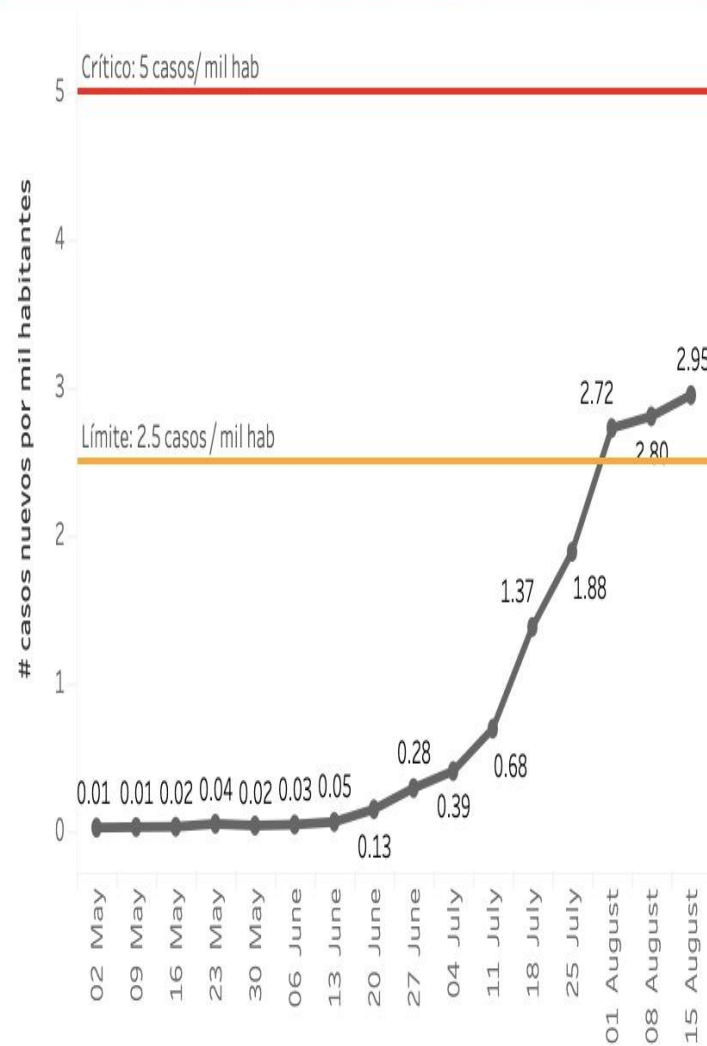

Casos activos por género y edad

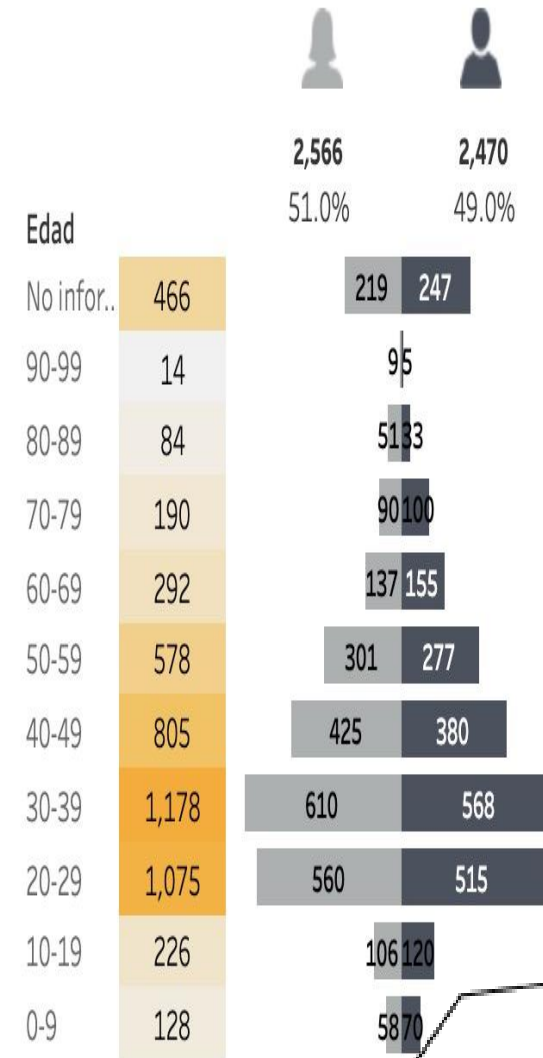

Consulta Personas

Documento ID:

Radio Casa:

Buscar

Afectados en el sitio de hogar.

- # Personas en el hogar:
- # Hogares en mi área influencia:
- # Personas en mi área influencia:
- # Empresas en mi área influencia:
- # Personas empresa en mi área influencia:
- # Afectados:

Afectados en mi(s) # sitio(s) de trabajo.

- # Personas en las empresas:
- # Hogares en mi área influencia:
- # Personas hogar en mi área influencia:
- # Empresas en mi área influencia:
- # Personas empresas en mi área influencia:
- # Afectados:

Información ↓

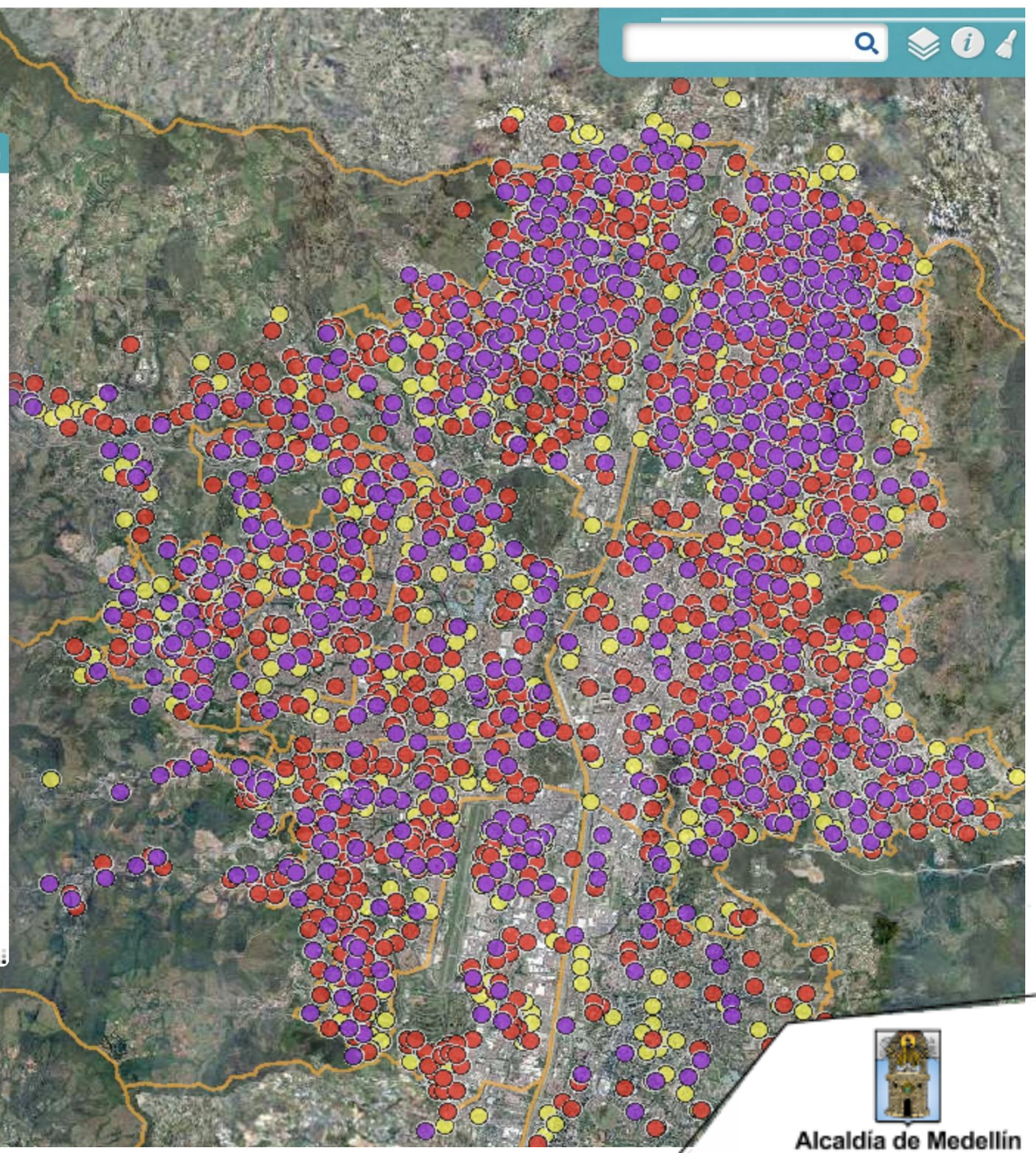

COVID STRATEGY

- Camillas totales(Urg)
- Totales UCE
- Totales UCI
- Camas totales(Hosp)
- Camillas disponibles(Urg)
- Disponibles UCE
- Disponibles UCI
- Camas disponibles(Hosp)
- Pacientes COVID(Urg)
- Pacientes COVID UCE
- Pacientes COVID UCI

Medellín

Área metropolitana

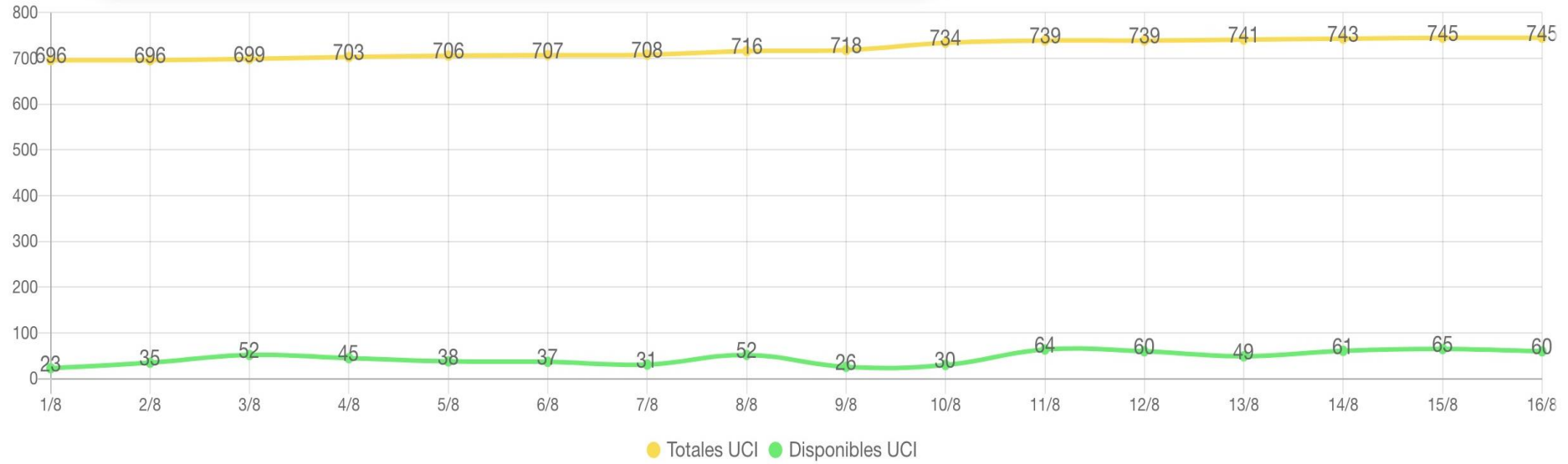

Covid UCI

Covid hospitalización

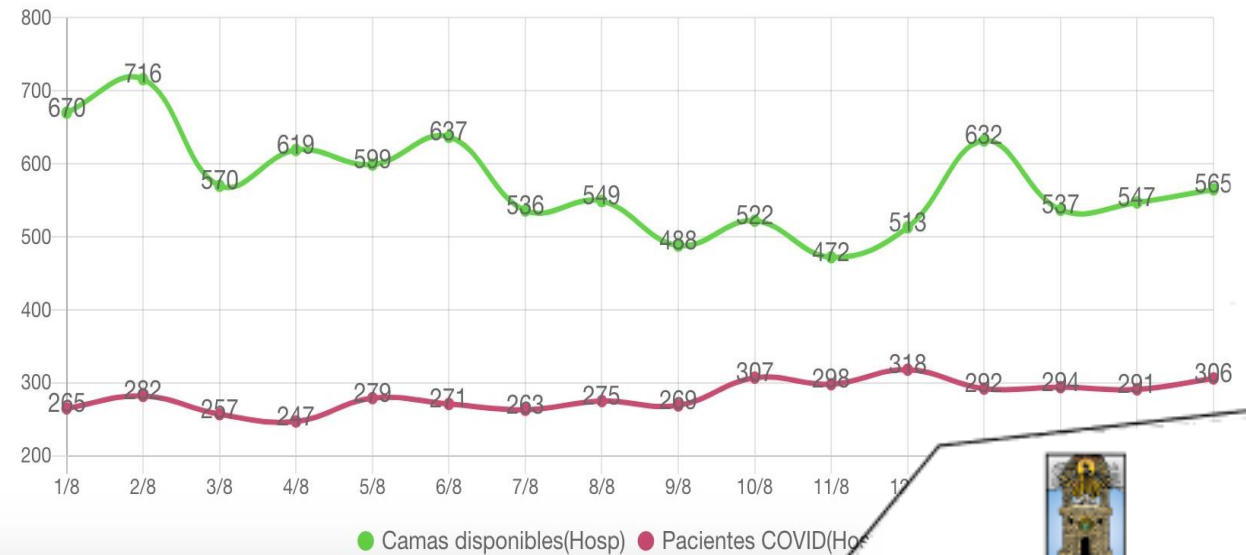
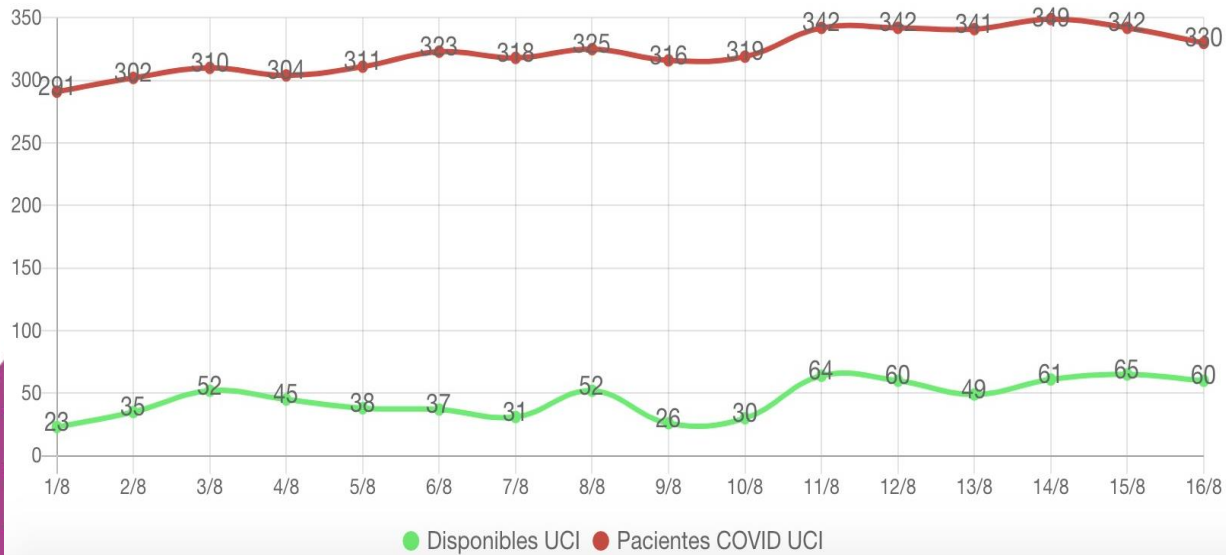

Para Covid

(camas no utilizadas en otras patologías)

■ Capacidad UCI Covid ■ Pacientes UCI Covid

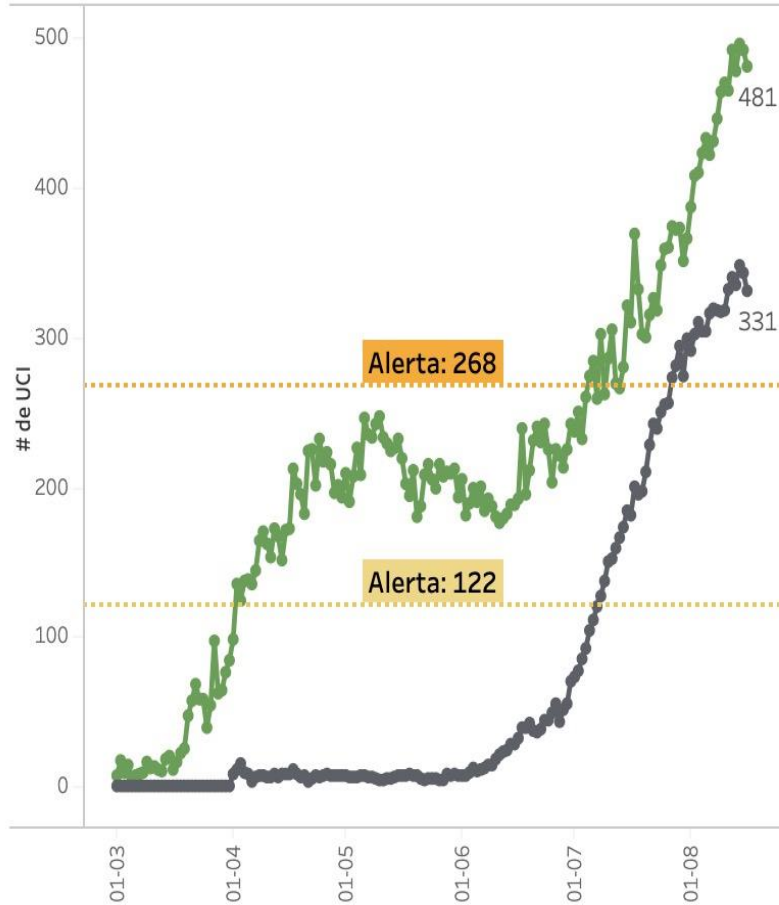

Para Covid + IRA

(camas no utilizadas en otras patologías)

*IRA = Infección Respiratoria Aguda

■ Capacidad UCI Covid + IRA ■ Pacientes UCI Covid + IRA

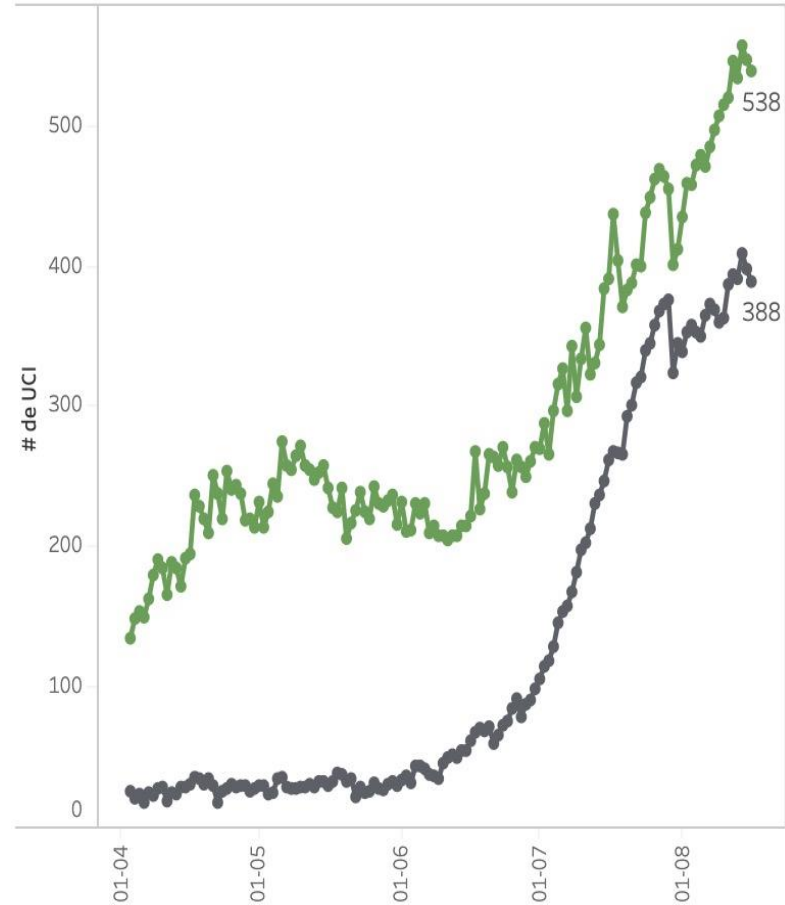

Total

■ Capacidad total UCI ■ Pacientes UCI

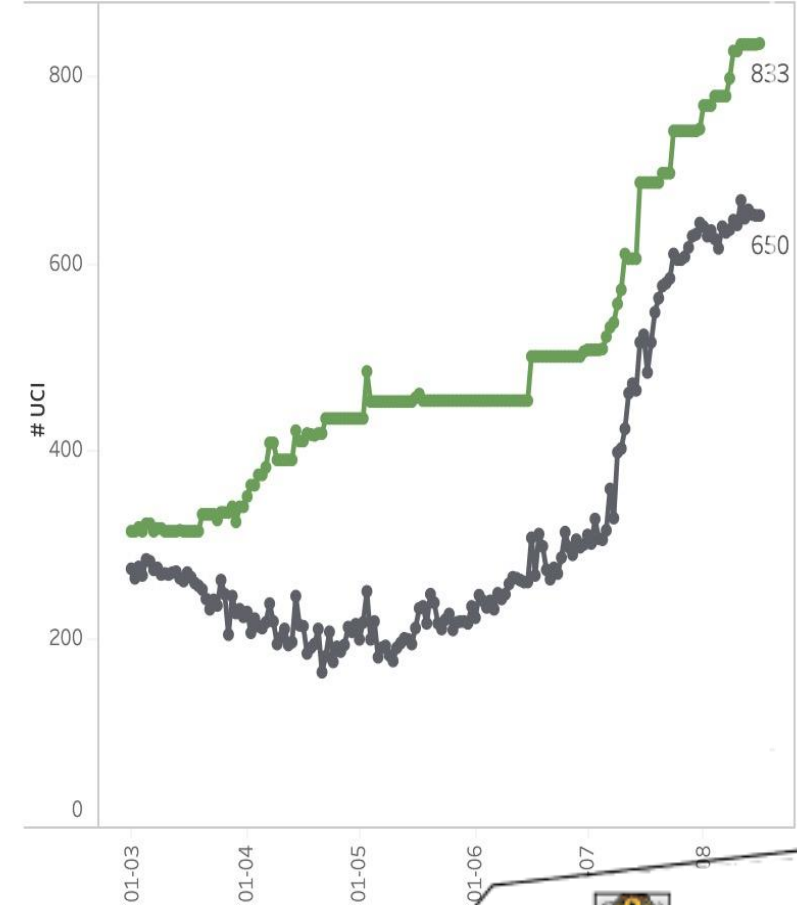

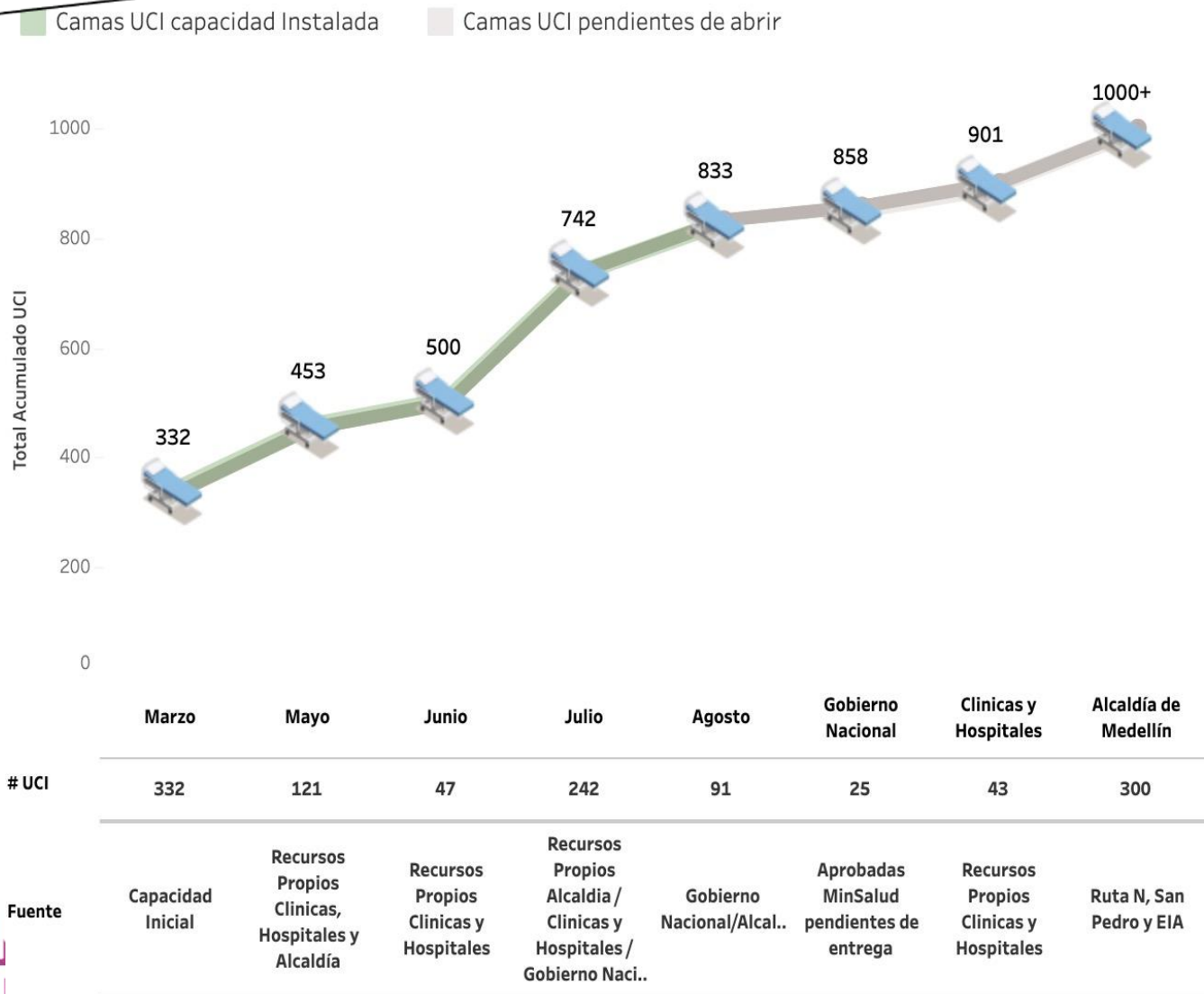

	UCI	
	Por activar	Bloqueadas
Centro de Inmunología y Genética	2	0
Clínica Fundadores	6	0
Clínica Las Américas	10	0
Clínica Las Vegas	3	0
Clínica Medellín De Occidente	1	0
Clínica Rosario Centro	2	0
Clínica Rosario Tesoro	6	0
Clínica Soma	2	0
Clínica Victoriana	2	4
Hospital General De Medellín	19	5
Hospital La María	5	6
Hospital Pablo Tobón Uribe	8	0
Instituto Neurológico De Colombia	1	0
San Vicente De Paul	9	8
Universitaria Sede Clínica León XIII	12	10

*Los bloqueos corresponden a camas en mantenimiento, aislamiento, falta de personal



COVID STRATEGY

Buscar en el mapa

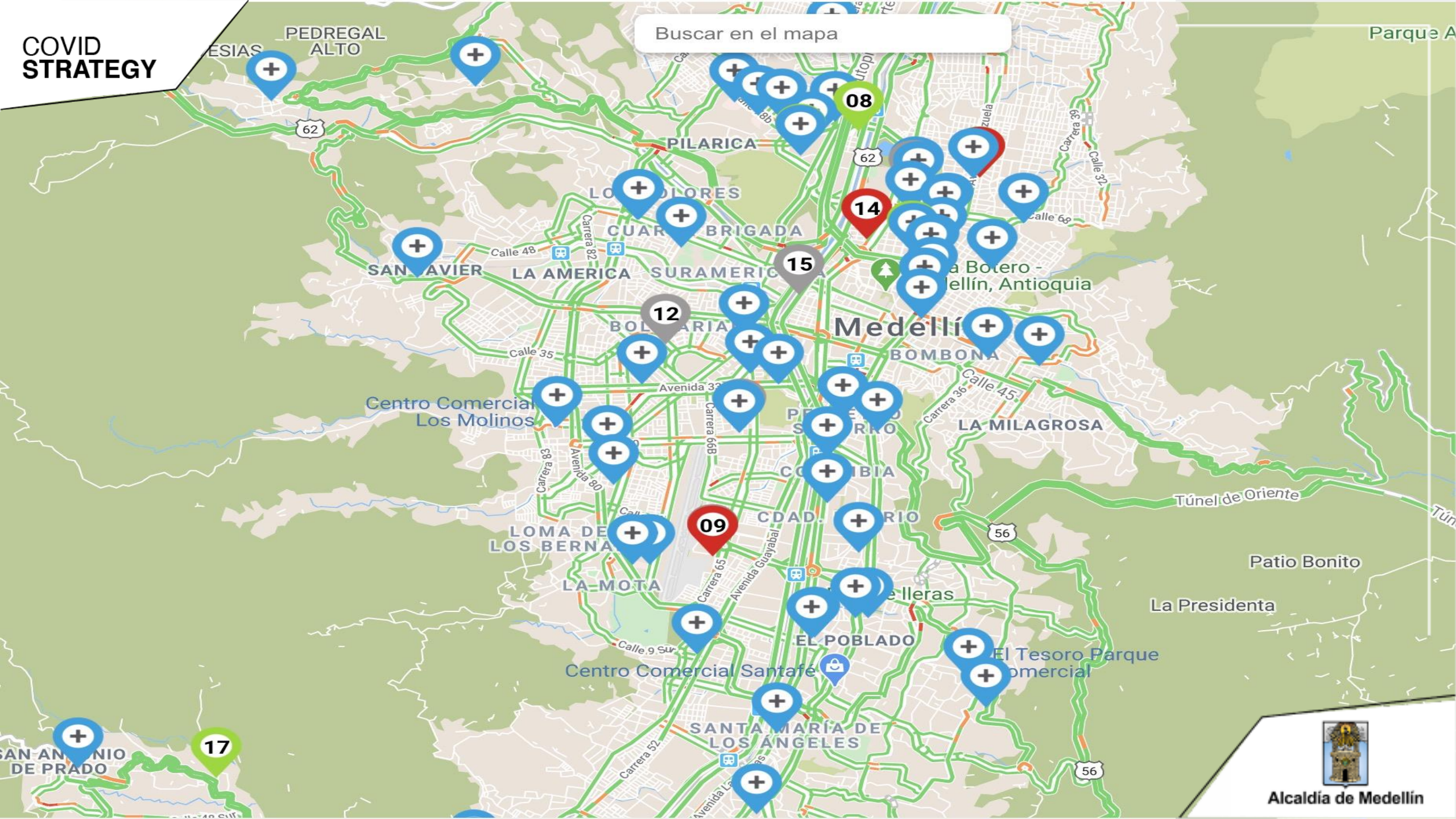

COVID STRATEGY

Nombre	Principal	Municipio	Dirección	# Autorizados	Gestionar	QR
Central	Si				Sedes	QR
Sur	No				Sedes	QR
sede 1 cra 43 43	No				Sedes	QR
sede 2 calle 43 - 4	No	MEDELLÍN	CR 30 A CL 111 -96 (INTERIOR 154)	2	Sedes	QR
Sede de la Plaza	No	MEDELLÍN	Calle 23 # 435 - 34	20	Sedes	QR
Oviedo1	No	MEDELLÍN	CR 30 A CL 111 -96 (INTERIOR 154)	12	Sedes	QR
Centro	No	MEDELLÍN	CL 100 G CR 83 C-32	0	Sedes	QR

EMPRESAS

TOTAL EMPRESAS	89,417
TOTAL EMPRESAS CON PROTOCOLO	88,281
TOTAL EMPRESAS SIN PROTOCOLO	1,136
TOTAL EMPRESAS PROTOCOLO APROBADO	78,191
TOTAL EMPRESAS PROTOCOLO RECHAZADO	9,809
TOTAL EMPRESAS PROTOCOLO SIN REVISION	281

EMPLEADOS

EMPLEADOS UNICOS	1,091,021
TOTAL EMPLEADOS UNICOS CON PROTOCOLO	1,089,665
TOTAL EMPLEADOS UNICOS SIN PROTOCOLO	1,356
TOTAL EMPLEADOS UNICOS CON PROTOCOLOS APROBADOS	1,076,326
TOTAL EMPLEADOS UNICOS CON PROTOCOLOS RECHAZADOS	12,455
TOTAL EMPLEADOS UNICOS CON PROTOCOLOS POR REVISAR	884

TOP DE ACTIVIDADES ECONÓMICAS CON MAYOR AFLUENCIA POR HORA

Indique el top de actividades que desea visualizar y las demás se mostrarán en otros

Top de Actividades
3

- SIN ACTIVIDAD
- MANUFACTURA, FABRICACION Y MANTENIMIENTO
- ALIMENTOS, BEBIDAS, BIENES DE PRIMERA NECESIDAD
- otros

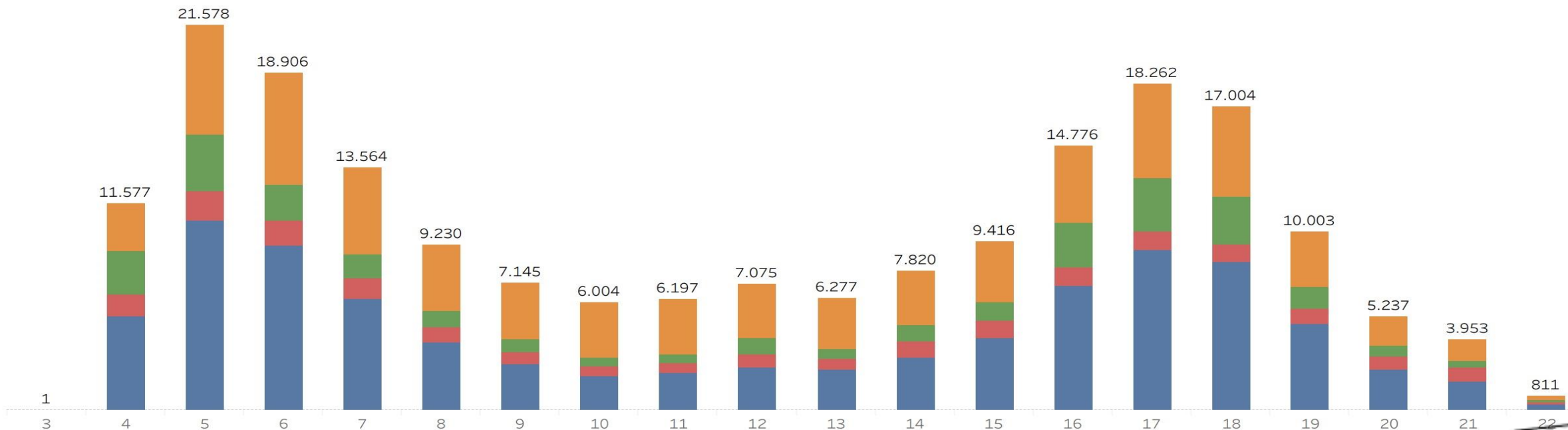

Línea
Todo

TOTAL PASAJEROS **5.441.800**
el 30/06/2020 **▲ 1,61%**
vs el 23/06/2020

Mapa Sistema por Líneas

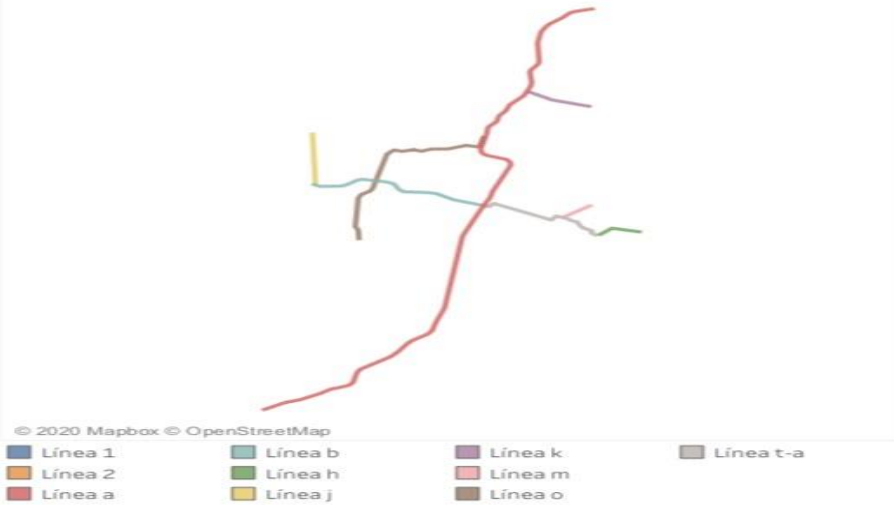

Top de horas con mayor afluencia de pasajeros por jornada

	Hora	Variación	30/06/2020	23/06/2020
Mañana	6 am	▲ 2,90%	521.500	506.786
	5 am	▲ 1,82%	469.952	461.552
	7 am	▼ -2,35%	411.012	420.896
Tarde	17 pm	▲ 6,67%	532.994	499.646
	16 pm	▲ 4,19%	460.516	442.008
	18 pm	▼ -2,25%	431.480	441.392

Afluencia Pasajeros por Tipo



Metro
4.054.288
▲ 2,03%
vs 23 jun



Metroplus
799.862
▲ 0,68%
vs 23 jun



Metrocable
299.922
▲ 0,16%
vs 23 jun



Tranvia
287.728
▼ -0,10%
vs 23 jun

Afluencia Pasajeros

LÍNEA	VARIACIÓN	30/06/2020	23/06/2020
Línea a	▲ 2,13%	3.544.520	3.470.488
Línea b	▲ 1,32%	509.768	503.118
Línea k	▼ -0,08%	129.094	129.192
Línea j	▲ 1,08%	97.874	96.824
Línea m	▼ -0,27%	57.190	57.344
Línea h	▼ -2,00%	15.764	16.086
Línea 1	▲ 0,56%	632.380	628.838
Línea 2	▲ 3,93%	102.620	98.742
Línea o	▼ -2,99%	64.862	66.864
Línea t-a	▼ -0,10%	287.728	288.008

Afluencia usuarios por hora Sistema Metro

Seleccione la cantidad de semanas que desea comparar:
2

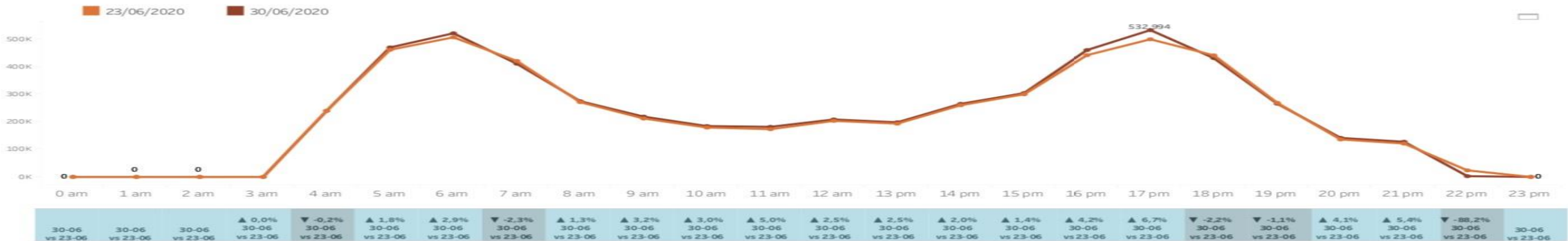

Technology + Information

The **formula**

to save lives

More Information = Better decisions



Crecimiento económico y tecnología en un escenario post-pandémico



Línea de Reactivación Estratégica
Valle Económico y de Software

Componente de productividad, Competitividad e Internacionalización

Componente Talento humano y empleo



Componente Inglés para Valle de Software

CTI - E
Componente

Componente de información, datos y generación Valor público

WORKING RELATIONSHIPS



